

FEDERATION BELGE DE GO A.S.B.L.
BP 46 1060 IXELLES 1



BELGISCHE GO FEDERATIE V.Z.W.
PB 46 1060 IXELLES 1

BELGO 13

Périodique bimestriel d'information

AVRIL-MAI 1988

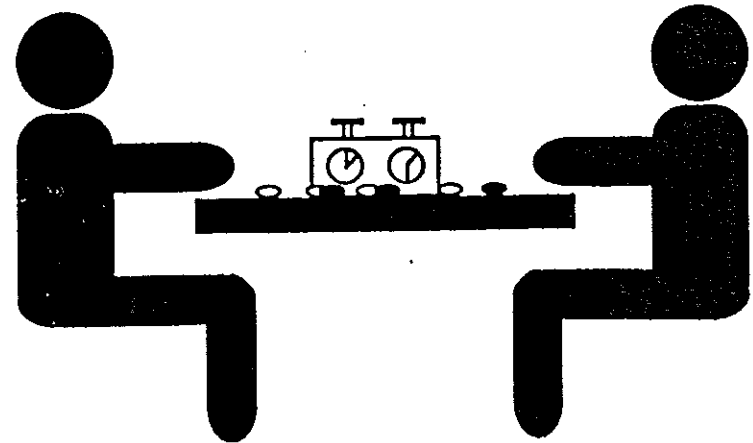

Editeur responsable:
Alain Wettach
95, drève de l'Ermitte
1640 Rhode-st-Genèse

Liste des clubs

BRUXELLES: -Palais du midi:lundi de 16h30 à 23h00
Section échecs-dames-bridge(2ème étage)
rue Roger van der Weyden,9
Contact:J.Saucin,rue de la liberté,21-6239 Pont-à-celles
tél:071/846498 ou(bur.)5127950 poste 577
A.Mouchette,rue des Francs,59-1040 Bruxelles
tél:
-ULB:mardi et jeudi,de 12h00 à 14h00 au Foyer socio-culturel
avenue Paul Héger -1050 Bruxelles
Contact:P.Georis,rue Wayenberg,61 -1040 Bruxelles
-AEZ:jeudi de 12h00 à 14h00,ministère des affaires
économiques,rue de l'industrie,6 (5ème étage)
Contact:D.Dérbaudenghien,Bibliothèque du fonds
Quetelet (1er étage)
Tél:5127950 poste 180
ou avenue du centenaire,57-1400 Nivelles
Tél:071/842840 (soir)
J.Saucin (voir ci-dessus)

LEUVEN: -Leuvense Go-club,café Marie-Thérèse,Martelarenplein,Leuven
Contact:F.Segers,Diestsestraat,240 -3000 Leuven
Tél:016/233010

LOUVAIN-LA NEUVE:Club de Bridge,lundi de 20h00 à 24h00
Place des Ondines,8a
Contact:V.Lemaître,50 avenue du grand Cortil
1348 Louvain-la-Neuve Tél.:010/450833

WATERLOO:Vendredi,de 20h00 à 24h00,Foyer socio-culturel,rue de
la Station,17,1410 Waterloo
Contact:M.Ginoux,drève des renards,95-1180 Bruxelles
Tél.:3742884

BELGO:Revue Belge de Go-Belgische Go Tijdschrift

Redaction:A.WETTACH et O.DODINVAL
Collaborateurs-Medewerkers:G.DUSAUSOY
R.POLAK
P.SEVENANTS
G.JOAKIM
N.CARRIER
J.D.HENNEBERT
F.SEGERS
M.J.BORGILION
M.GINOX

Dessins:Revue allemande de Go
Editeur responsable:Alain Wettach,95,Drève de l'Ermite
1640 Rhode-st-Genèse

EDITORIAL

Cher ami lecteur,

Suite à l'assemblée générale du 13-2-88, votre revue de Go favorite a été dotée d'une nouvelle équipe rédactionnelle. Ce Belgo nouvelle formule paraîtra tous les deux mois. Il a pour but d'être un bon reflet de la vie du Go en Belgique. Il contiendra les dernières nouvelles de la fédération, le classement, le calendrier des tournois, et, bien sûr, tous les articles que vous aurez la bonté de nous faire parvenir(parties commentées ou à commenter, comptes-rendus de tournois à l'étranger, etc...).

Vous avez donc entre les mains le premier Belgo new-look. Si vous désirez l'améliorer encore, toutes les critiques (constructives) seront les bienvenues. Merci d'avance pour votre collaboration. Bon, nous vous laissons maintenant dévorer notre petit canard.

La nouvelle rédaction

EDITORIAAL

Beste lezer,

Op de laatste algemene vergadering (13-2-88) werd een nieuwe redactieploeg voor uw favoriet Go-tijdschrift aangesteld.

Deze vernieuwde Belgo zal om de twee maanden verschijnen en wil het wel en wee van het Go-spel in België op de voet volgen.

De laatste nieuwtjes van de federatie, de klassering, de toernooikalender, etc... zullen erin verschijnen en natuurlijk ook alle artikels die jullie ons toesturen (bekommentarieerde partijtjes, verslag van buitenlandse toernooien,...).

Dit is de eerste Belgo new-look die je nu in handen hebt. Als je hem nog wil verbeteren is alle (opbouwende) kritiek welkom. Bedankt alvast voor jullie bijdragen!

Zo, genoeg gezeverd, we laten jullie nu ons blaadje verslinden. Veel leesgenot.

De new-belgo redaktie

A.Wettach- O. Dodinval

COMPTE-RENDU DE L'ASSEMBLEE GENERALE DU 13-2-88

Ordre du jour : renouvellement du conseil d'administration

Apostes à pourvoir : -président
 -secrétaire
 -trésorier
 -rédacteur de Belgo

postes à créer : - vice-président
 - secrétaire adjoint
 - rédacteur adjoint pour Belgo

élargissement des fonctions à responsabilité permanente ou ponctuelle:

-commission de classement (3 personnes)
 -responsables matériel (2 personnes)
 -organisation des tournois
 -responsable jeunesse et développement

définition des rôles de chacun

président : Guy Dusauroy (736 54 10)Vice-président : Frank Segers (015-23 30 10)Secrétariat : Nadine Carrier (763 06 67)Secrétaire adjoint NI : Jan Bogaertstrésorier : Alain Mouchette (733 27 32)Direction de Belgo : Alain Wettach (763 06 67)
 Olivier Dodinval (478 28 25)Commission de classement : Michel Gilbert
 Marc Ginoux
 Jean-Denis HennebertResponsables matériel : Philippe Georis (640 51 17)
 Alain Vandersteen (673 22 13)Organisateur des tournois : Marc Ginoux (374 28 84)Responsable Jeunesse et développement : Michel Gilbert

La Fédération Belge de Go envisage d'organiser en 1991 le congrès européen. Dès lors, trois personnes ont été chargées d'établir un projet. Il s'agit de Pierre Sevenants, Michel Wettach et Alain Vandersteen.

Nous espérons que cette nouvelle équipe méritera la confiance que vous lui avez accordée. Pour s'acquitter au mieux de sa tâche, elle aura d'ailleurs besoin de tout votre dynamisme. Toutes les initiatives et suggestions peuvent être adressées au secrétariat de la fédération (c/o N. Carrier, 15 venelle aux jeux, 1150 Bxl) Elles seront toujours les bienvenues !

N. Carrier
 secrétaire

Championnat de Belgique 1988Résultats de la pré-finale

<u>Clas</u> <u>finale</u>	<u>N°</u>	<u>Nom, Prénom</u>	<u>Niveau</u>	<u>Ronde 1</u>	<u>Ronde 2</u>	<u>Ronde 3</u>	<u>Ronde 4</u>	<u>Ronde 5</u>	<u>Ronde 6</u>	<u>P¹²</u>	<u>505</u>
10	01	Li Y-Tcheng	3 kyu	-(02)	+(04)	-(09)	+(08)	-(03)	+(05)	3	14
4	02	Wettach Michel	2 kyu	+(01)	+(03)	-(11)	+(06)	-(16)	+(14)	4	21
7	03	Sevenants Pierre	2 kyu	+(04)	-(02)	+(08)	-(12)	+(01)	-(13)	3	20
15	04	Hennebert J-Denis	5 kyu	-(03)	-(01)	+(05)	-(07)	-(06)	-(10)	1	14
16	05	vd Steen Alain	12 kyu	-(06)	-(10)	-(04)	-(15)	+(08)	-(01)	1	13
6	06	Wong Chi	2 kyu	+(05)	+(09)	-(13)	-(02)	+(04)	-(11)	3	19
11	07	Dodinval Olivier	4 kyu	-(08)	-(12)	+(15)	+(04)	-(11)	-(09)	2	18
12	08	Mouchette Alain	6 kyu	+(07)	-(11)	-(03)	-(01)	-(05)	+(15)	2	18
9	09	Gilbert Michel	2 kyu	+(10)	-(06)	+(01)	-(16)	-(14)	+(03)	3	17
13	10	Joachim Georges	9 kyu	-(09)	+(05)	-(16)	-(14)	-(15)	+(04)	2	14
3	11	Wettach Alain	1 kyu	+(12)	+(08)	+(02)	-(13)	+(07)	+(06)	5	21
2	12	Lemaître Vincent	2 kyu	-(11)	+(07)	+(14)	+(03)	+(13)	+(16)	5	22
1	13	Dusauroy Guy	2 kyu	+(14)	+(16)	+(06)	+(11)	-(18)	+(03)	5	23
6	14	Bogaerts Jan	6 kyu	-(13)	+(15)	-(12)	+(10)	+(09)	-(02)	3	21
14	15	Segers Frank	12 kyu	-(16)	-(14)	-(07)	+(05)	+(10)	-(08)	2	14
4	16	Ginoux Marc	1 kyu	+(15)	-(13)	+(10)	+(09)	+(02)	-(12)	4	21

Résultats de la finale

Lemaître : 2 victoires

Dusauroy : 0 victoire

Comme lors des deux précédentes éditions, le championnat 1988 s'est déroulé dans la salle de la BBL à Louvain-la-neuve. Cette année, c'est Ron Polak (3D), de passage en Belgique pour une série de cours, qui a bien voulu se charger des tirages et du commentaire des parties.

AIDES PUBLIQUES POUR LE DÉVELOPPEMENT DU NOBLE ART EN NOS CONTRÉES...

Pour la troisième année consécutive, la Commission française de la Culture de l'Agglomération de Bruxelles a décidé de soutenir nos efforts goïstes en subventionnant le Club de Go de Bruxelles. Rappelons que c'est grâce aux précédents subsides que le CGB a pu poursuivre ses activités au sein du splendide local du Palais du Midi. En outre, ces aides publiques ont permis également l'acquisition de matériels tels que les pendules disponibles dans les locaux du club bruxellois. Espérons que cette politique de soutien se poursuivra et permettra ainsi de poursuivre nos activités au coeur de l'agglomération, et, qui sait, d'acquiescir tout le matériel nécessaire pour nos différents tournois, dont le déjà très célèbre Tournoi international de Bruxelles...



Classement national - Mars 1988

- 1	Ginoux	Marc	1	12
- 2	Wettach	Alain	1	12
- 3	Lemaître	Vincent	1	7
- 4	Dusausoy	Guy	2	13
- 5	Wettach	Michel	2	11
- 6	Sevenants	Pierre	2	9
- 7	Wong	Chi	2	4
- 8	Gilbert	Michel	3	3
- 9	Li	Y-Toheng	3	1
- 10	Bogaert	Jan	4	6
- 11	Dedival	Olivier	4	5
- 12	Hennebert	Jean-Denis	5	2
- 13	Géoris	Philippe	6	3
- 14	Mouchette	Alain	7	7
- 15	Mitchieson	Neil	7	4
- 16	Joakim	Georges	7	2
- 17	Meyers	Alex	8	5
- 18	Simar	Claude	8	3
- 19	Saucin	Jööl	9	6
- 20	Segers	Frank	9	4
- 21	Debilde	Dominique	10	2
- 22	Saucin	Jean-Pierr	10	2
- 23	Kalpas	Dominique	10	1
- 24	v d Steen	Alain	10	1
- 25	Borgillon	M-Josée	11	4
- 26	Aron	Frédéric	11	2
- 27	Ducamp	Hubert	11	2
- 28	Poisson	Didier	12	2
- 29	Gilbert	John	12	1
- 30	Richard	Raoul	12	1
- 31	Cocriamont	Serge	12	1
- 32	v Bellinghwn	Benoît	12	1
- 33	Mennicken	J-Pierre	13	2
- 34	Lambrechts	Pascal	13	1
- 35	Silovy	Alain	14	1
- 36	Carrier	Nadine	15	2
- 37	Fischer	Robert	16	1
- 38	Derbaudrengh.	Daniel	16	1
- 39	Balfroid	Thierry	16	1
- 40	Lambot	Denis	16	1
- 41	Lamarque	J-François	16	1
- 42	Mitchieson	Aideen	19	1
- 43	Vanroy		22	

commission de classement: sur base des résultats du championnat de Belgique 1988, la commission a décidé les promotions suivantes:

- Jan Bogaert est promu 4è kyu
- Georges Joakim est promu 7è kyu probatoire
- Frank Segers est promu 9è kyu probatoire
- Vincent Lemaître, en tant que champion de Belgique est promu 1er kyu.

PARTIE COMMENTEE.

LIEU : ANTONY DATE : 7/2/1988
 NOIR : RON POLAK 3-dan
 BLANC : YOO JUNG-SU 6-dan
 HANDICAP : sen RESULTAT : Blanc gagne par abandon
 COMMENTAIRES : RON POLAK 3-dan

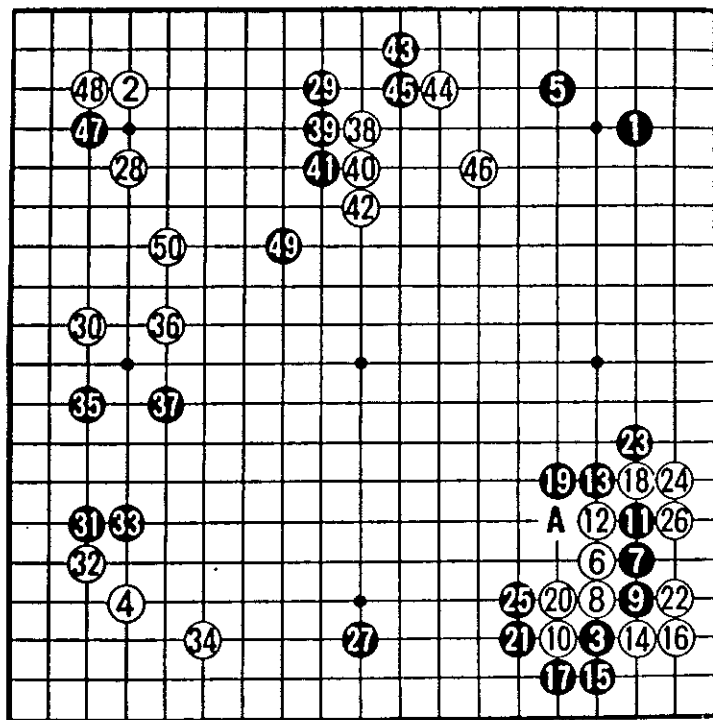

- zw 5 : Een bekend fuseki.
- wit 8 : Wit speelt de nadare, omdat wit een hoshi bezet met 4 in fig. 1.
- zw 17 : Zwart heeft hier de kens, hij kiest voor de soto-magari om atsumi op te bouwen.
- wit 20 : Vaker speelt wit de kaketsugi in dia. 1, Yoo kiest voor de kakatsugi.

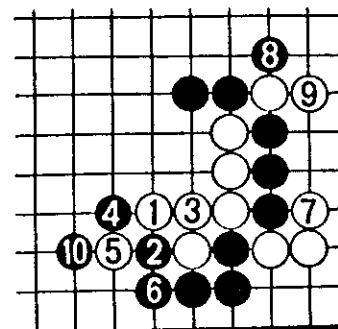

- wit 22 : De zet om de drie stenen te vangen.
- zw 23 : Het juiste moment om deze kikashi mee te nemen.
- zw 27 : Laat de atari op A in fig. 1 achterwege, omdat wit toch niet kan ontsnappen aan de zwarte omsingeling en zwart A als ko-dreiging overhoudt. De kakari op 34 in fig. 1 was ook mogelijk.
- zw 29 : Maakt een soort dubbele vleugel positie vanuit de zwarte shimari en ontnemt wit een uitbreiding vanuit zijn shimari.
- wit 30 : Een oba aan de witte rand is ongeveer miai met zw 29.
- zw 31 : Een correcte invasie.
- wit 32 : Kosumi-tsuke om zwart een korigatachi te bezorgen.
- wit 38 : Een kata is een mooie keshi voor het zwarte moyo.
- zw 47 : Een yosu-miru om de mogelijkheden binnen het witte gebied af te tast n.
- zw 49 : Maakt miai van : de witte groep in het zwarte moyo aanvallen en invaderen in het witte moyo links boven.
- wit 50 : Wit maakt een groot gebied.
- zw 51 : Zwart valt aan en bouwt een moyo midden onder.
- wit 64 : Een nare aji, die zwart had kunnen voorkomen met een zet op 69 in fig. 2 alvorens 61 te spelen.
- wit 70 : Tesuji.
- zw 75 : Verplicht. Mocht uit hier spelen dan gaat hij te eenvoudig leven.
- zw 85 : Poka, blunder. In dia. 2 verdedigt zwart al zijn gebied.